

Alıcılı bir açılış bekliyoruz...

Endeks, dün gerçekleşen işlemlerde 53,28 puan düşüşle 10.743 puan seviyesinden kapanış gerçekleştirdi.

Endeksin 10.900 puan direnç seviyesine doğru tepki yükselişi gerçekleştirmesini bekliyoruz.

Gün içi ilk direnç noktası 10.900 puan seviyesidir. Sonraki direnç noktası ise 11.000 puan seviyesidir.

Gün içi ilk destek noktası 10.680 puan seviyesidir. Sonraki destek noktası 10.572 puan seviyesidir.

BIST-100 Günlük Grafik

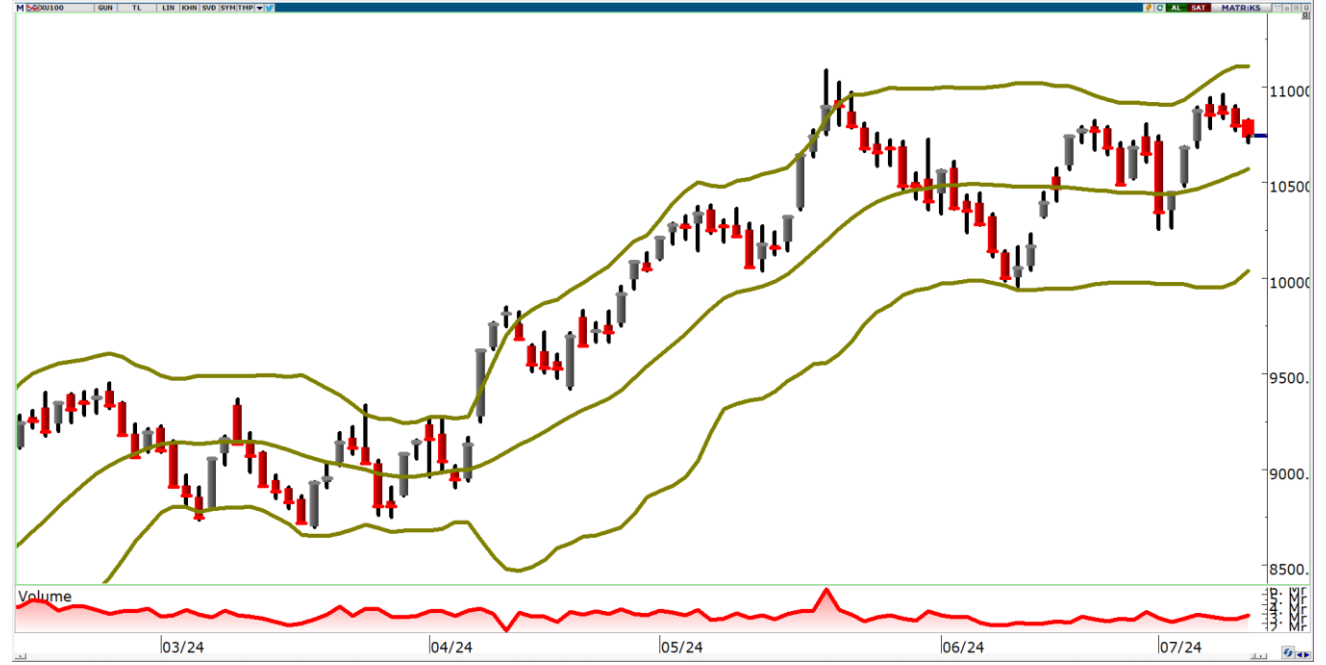

| | Kapanış | Günlük Değişim | Hacim (mn TL) | Hacim Günlük Değişim |
|-----------|-----------|----------------|-------------------|----------------------|
| BIST-100 | 10,743.30 | -%0.5 | 138,718.67 | -21.34% |
| Dirençler | 10,900 | 11,000 | | |
| Destekler | 10,680 | 10,572 | Piyasa Beklentisi | ↑ |

| | Kapanış | Değişim | H.O. | H.O.'ya göre Değişim | Hacim (mnTL) | Değişim |
|---------------|---------|---------|--------|----------------------|--------------|---------|
| Haftalık (5G) | 10,682 | 0.6% | 10,826 | -0.8% | 129,831.16 | 7% |
| Aylık (20G) | 9,998 | 7.5% | 10,573 | 1.6% | 102,818.70 | 35% |
| 6 Ay (100G) | 9,046 | 18.8% | 9,830 | 9.3% | 213,481.05 | -35% |
| Yıllık (200G) | 6,270 | 71.3% | 8,905 | 20.6% | 143,470.70 | -3% |
| Yılbaşı | 7,470 | 43.8% | | | 95,318.65 | 46% |

USDTRY'de 33,00 ilk seviyesi...

USDTRY'de 33,00 ve 33,07 direnç seviyeleri, 32,68 ve 32,57 destek seviyeleri olarak izlenebilir.

USDTRY

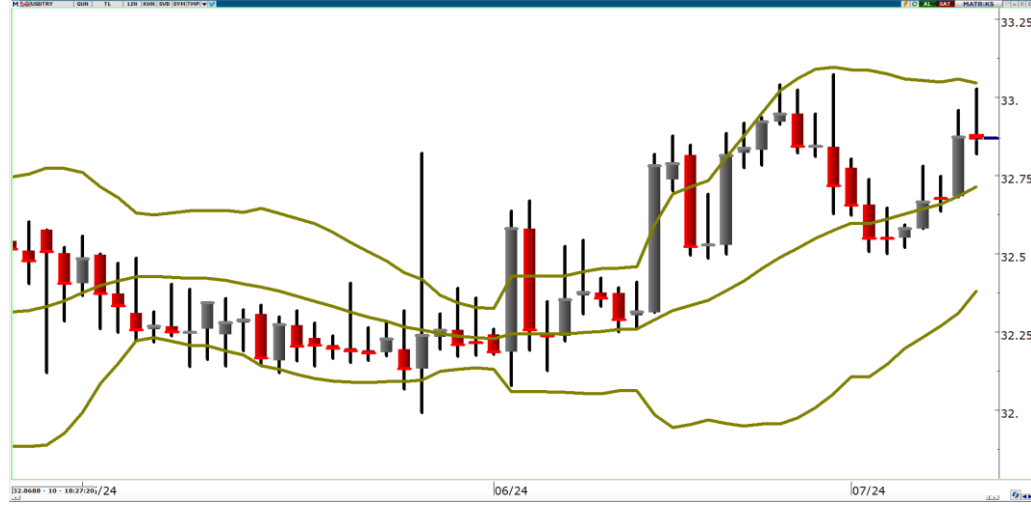

Teknik Bazlı Hisse Öneri Listemiz

| Hisse Önerilerimiz | Destekler | 1. Destek | 2. Destek | Dirençler | 1. Direnç | 2. Direnç |
|--------------------|-----------|-----------|-----------|-----------|-----------|-----------|
| ISMEN | | 38.87 | 38.59 | | 39.69 | 40.23 |
| THYAO | | 302.58 | 300.42 | | 309.08 | 313.42 |
| CIMSA | | 33.63 | 32.85 | | 34.91 | 35.41 |
| DOAS | | 257.42 | 253.83 | | 262.92 | 264.83 |
| EBEBK | | 44.12 | 43.82 | | 44.96 | 45.50 |
| EKGYO | | 10.97 | 10.86 | | 11.21 | 11.34 |
| KCHOL | | 222.03 | 219.37 | | 227.53 | 230.37 |
| YKBNK | | 29.99 | 29.57 | | 31.13 | 31.85 |
| ALBRK | | 5.85 | 5.63 | | 6.20 | 6.33 |

Sonlanan 10 Teknik Bazlı Önerimizin Performansı

| Hisse | Eklenme Tarihi | Çıkarılma Tarihi | Maliyet Fiyatı | Satış Fiyatı | Kar/Zarar (%) |
|--------------|----------------|------------------|----------------|--------------|---------------|
| AEFES | 13/05/2024 | 24/06/2024 | 199.00 | 227.10 | 14.12% |
| ANHYT | 13/05/2024 | 27/05/2024 | 69.35 | 87.20 | 25.74% |
| AKBNK | 29/04/2024 | 22/05/2024 | 59.05 | 67.35 | 14.06% |
| FROTO | 29/04/2024 | 22/05/2024 | 1,109.00 | 1215.00 | 9.56% |
| ANSGR | 03/05/2024 | 17/05/2024 | 90.50 | 102.90 | 13.70% |
| ASELS | 15/04/2024 | 13/05/2024 | 58.50 | 63.40 | 8.38% |
| MGROS | 29/04/2024 | 13/05/2024 | 442.75 | 481.75 | 8.81% |
| KCHOL | 09/04/2024 | 03/05/2024 | 208.10 | 235.00 | 12.93% |
| KRDMD | 19/03/2024 | 29/04/2024 | 23.40 | 25.90 | 10.68% |
| PETKM | 02/04/2024 | 29/04/2024 | 19.02 | 20.74 | 9.04% |

BIST-30 Teknik Bazda AI/Sat Sinyalleri

| Hisse | Kapanış | 5G HO | 20G HO | 200G | RSI | Stochastic | DI+(5)DI- | Momentum | MACD | Teknik Rating |
|-------|----------|----------|----------|--------|-----|------------|-----------|----------|------|---------------|
| OYAKC | 73.10 | 70.77 | 63.97 | 64.26 | AL | AL | AL | AL | AL | 100% |
| ASELS | 65.00 | 62.74 | 59.95 | 52.11 | AL | AL | AL | AL | SAT | 86% |
| PETKM | 23.70 | 23.15 | 21.86 | 21.24 | AL | AL | AL | AL | SAT | 86% |
| PGSUS | 245.60 | 235.82 | 228.07 | 170.73 | AL | AL | AL | AL | SAT | 86% |
| KONTR | 170.90 | 167.72 | 170.91 | 242.17 | AL | AL | AL | SAT | SAT | 71% |
| TCELL | 109.00 | 108.12 | 101.87 | 68.98 | AL | SAT | AL | AL | SAT | 71% |
| EKGYO | 11.07 | 11.01 | 9.74 | 8.92 | SAT | SAT | AL | SAT | AL | 57% |
| EREGL | 55.00 | 54.85 | 52.21 | 43.64 | AL | SAT | AL | SAT | SAT | 57% |
| GUBRF | 138.80 | 139.58 | 140.66 | 222.70 | SAT | AL | SAT | AL | SAT | 57% |
| KOZAL | 21.90 | 21.70 | 21.36 | 22.58 | AL | AL | SAT | SAT | SAT | 57% |
| SAHOL | 101.00 | 102.16 | 95.68 | 74.05 | SAT | SAT | AL | AL | SAT | 57% |
| GARAN | 123.30 | 122.24 | 112.88 | 68.32 | SAT | SAT | AL | SAT | SAT | 43% |
| THYAO | 304.75 | 308.10 | 306.46 | 271.48 | SAT | SAT | AL | SAT | SAT | 43% |
| ALARK | 104.90 | 106.72 | 107.14 | 111.83 | SAT | SAT | AL | AL | SAT | 29% |
| ASTOR | 91.35 | 91.51 | 94.28 | 108.44 | SAT | AL | AL | SAT | SAT | 29% |
| KCHOL | 224.70 | 228.64 | 222.57 | 174.49 | SAT | SAT | AL | SAT | AL | 29% |
| SISE | 49.48 | 50.50 | 48.92 | 48.98 | SAT | SAT | AL | SAT | AL | 29% |
| FROTO | 1,039.00 | 1,091.80 | 1,087.30 | 935.31 | SAT | SAT | SAT | SAT | AL | 14% |
| HEKTS | 11.91 | 12.10 | 12.71 | 18.62 | SAT | SAT | AL | SAT | SAT | 14% |
| SASA | 43.08 | 43.75 | 44.11 | 42.58 | SAT | SAT | AL | SAT | SAT | 14% |
| TOASO | 315.00 | 327.85 | 324.54 | 254.00 | SAT | SAT | SAT | SAT | AL | 14% |
| TUPRS | 168.00 | 171.20 | 167.74 | 155.35 | SAT | SAT | SAT | SAT | AL | 14% |
| AKBNK | 64.00 | 66.06 | 64.20 | 43.88 | SAT | SAT | SAT | SAT | SAT | 0% |
| BIMAS | 543.00 | 550.90 | 545.18 | 374.35 | SAT | SAT | SAT | SAT | SAT | 0% |
| BRSAN | 420.25 | 432.75 | 456.05 | 645.76 | SAT | SAT | SAT | SAT | SAT | 0% |
| DOAS | 261.00 | 262.65 | 268.54 | 253.46 | SAT | SAT | SAT | SAT | SAT | 0% |
| ENKAI | 40.70 | 40.97 | 41.08 | 35.27 | SAT | SAT | SAT | SAT | SAT | 0% |
| ISCTR | 15.81 | 16.18 | 16.12 | 11.19 | SAT | SAT | SAT | SAT | SAT | 0% |
| KRDMD | 31.22 | 31.62 | 30.49 | 26.57 | SAT | SAT | SAT | SAT | SAT | 0% |
| YKBNK | 30.40 | 32.46 | 33.08 | 23.86 | SAT | SAT | SAT | SAT | SAT | 0% |

Burada yer alan yatırım bilgi, yorum ve tavsiyeleri yatırım danışmanlığı kapsamında değildir. Yatırım danışmanlığı hizmeti, yetkili kuruluşlar tarafından kişilerin risk ve getiri tercihleri dikkate alınarak kişiye özel sunulmaktadır. Burada yer alan yorum ve tavsiyeler ise genel niteliktedir. Bu tavsiyeler mali durumunuz ile risk ve getiri tercihlerinize uygun olmayabilir. Bu nedenle, sadece burada yer alan bilgilere dayanılarak yatırım kararı verilmesi beklentilerinize uygun sonuçlar doğurmayabilir

Bu raporda yer alan bilgiler OYAK YATIRIM Menkul Değerler A.Ş.'nin Araştırma Bölümü tarafından bilgi verme amacıyla hazırlanmış olup herhangi bir hisse senedinin alım satımına ilişkin bir teklif içermemektedir. Veriler, güvenilir olduğuna inanılan kaynaklardan alınmıştır. Bu kaynaklardaki hata ve eksikliklerden ve bu bilgilerin ticari amaçlı kullanılmasından doğabilecek zararlardan OYAK YATIRIM Menkul Değerler A.Ş. hiçbir şekilde sorumlu tutulamaz. İşbu rapordaki tüm görüş ve tahminler, söz konusu rapor tarihiyle OYAK YATIRIM Menkul Değerler A.Ş. Araştırma Bölümü'ne ait olup diğer OYAK Grubu şirketlerinin görüş ve tahminlerini temsil etmemektedir. Bu rapordaki tüm görüş ve bilgiler önceden haber verilmeksizin değiştirilebilir. OYAK YATIRIM ve diğer grup şirketleri bu raporda adı geçen şirketlerin hisselerinde pozisyon sahibi olabilir veya işlem yapabilir. Ayrıca, yatırımcılar bu raporda adı geçen şirketlerle OYAK YATIRIM ve diğer grup şirketlerinin yatırım bankacılığı ve/veya diğer iş ilişkileri içinde olabileceğini veya bu tür iş fırsatları arayışında olabileceğini kabul ederler.